

SCHEDA ALLOGGIO

N.	8
Cod.Alloggio	42600194
Cod.Fabbricato	1800
Comune	SAN MICHELE ALL'ADIGE
Indirizzo	VIA TAMANINI 8/B
Piano	PIANO SECONDO
Interno	52
Persone min	8
Persone max	8
Superficie utile abitabile (mq)	118.05
Stanze da letto	3
Altri locali (oltre le stanze da letto)	2 BAGNO, 1 CUCINA CON SUPERFICIE > 8MQ, 1 DISBRIGO, 1 INGRESSO, 1 RIPOSTIGLIO, 1 SOGGIORNO
Spazi accessori	1 BALCONE, 1 CANTINA
Accessibile a disabili	No
Presenza di ascensore	Si
Classe energetica	C
Riscaldamento	CENTRALIZZATO
Canone oggettivo	€ 668,33
Spese condominiali medie presunte: condominio ITEA	€ 234,10

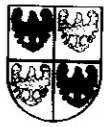

REGIONE AUTONOMA TRENINO-ALTO ADIGE
(D.P.R. 31 luglio 1978, n.569)

NUOVO CATASTO EDILIZIO URBANO
(R. Decreto Legge 13 aprile 1939, n. 652)

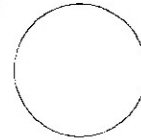

Mod. Am (C.E.U.)

N. d'ord. 1
N. fogli 1

Planimetria (*) dell'immobile situato nel Comune di **S. MICHELE**
allegata alla dichiarazione presentata all'Ufficio catasto di **MEZZOLOMBARDO**
C.C. **S. MICHELE** F.M. **2-4** P.Ed. **345**

Via **TAMANINI** N.
Ufficio tavolare di **MEZZOLOMBARDO**
Sub. **52** P.T. **649** P.M. **52**

Rilievo (*) in conformita' allo stato reale

Compilato dal **DOTT. ING. LORENZO CONCI**
Iscritto all'Albo **DEGLI INGEGNERI**

Data **27 FEB. 2001**

Timbro e firma

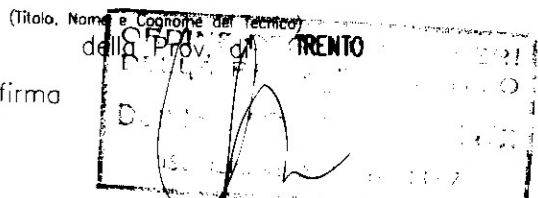

SPAZIO RISERVATO ALL'UFFICIO CATASTO
Subalterni controllati in data **15 MAR. 2001**
Il Tecnico Catastale **geom. Donatella Benvenuti**
Mod. 97 n. *5023* P.C. imp. *54* Cat. Cl.

ESTRATTO MAPPA
C.C. S. MICHELE
F.M. 2-4 Scala 1:2000

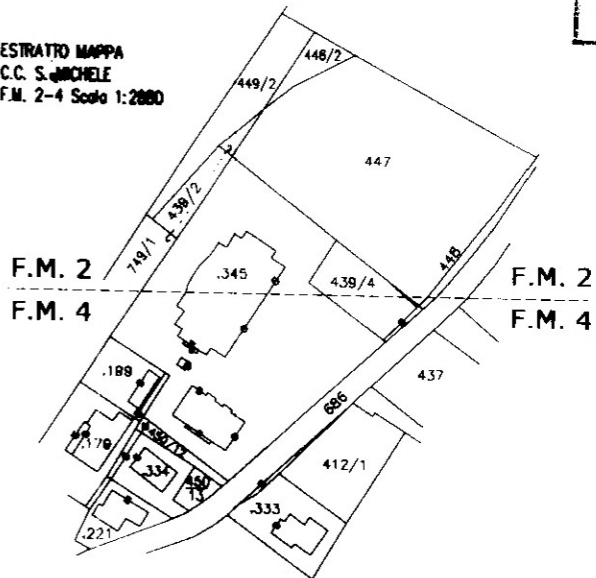

PIANO SECONDO
(corpo A)
H. = 2.60

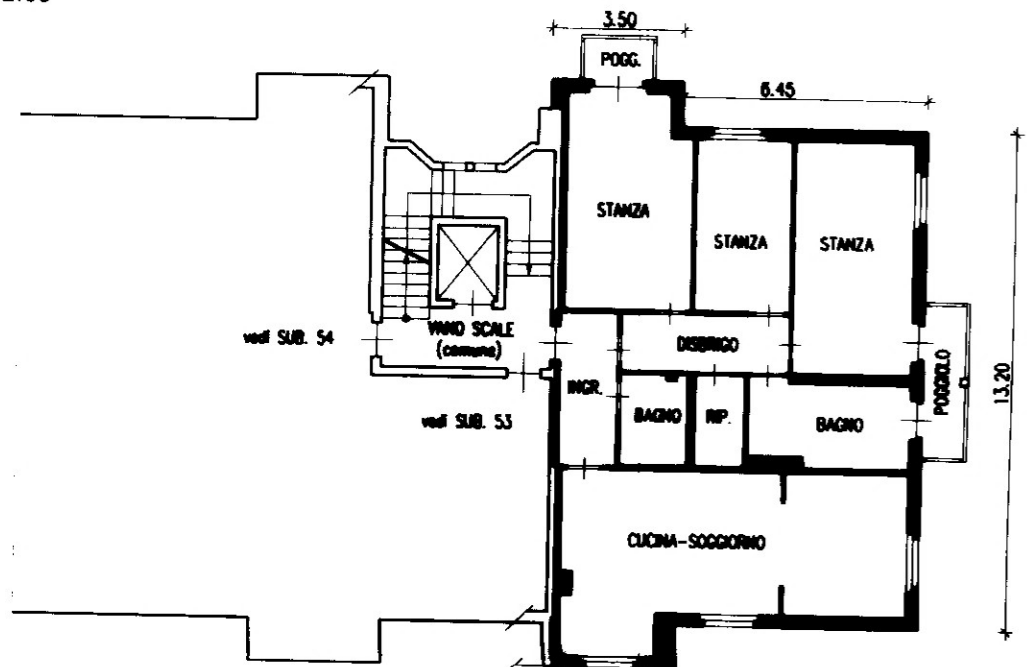

PIANO SOTTOSTRADA PRIMO

(corpo A)
H. = 2.75

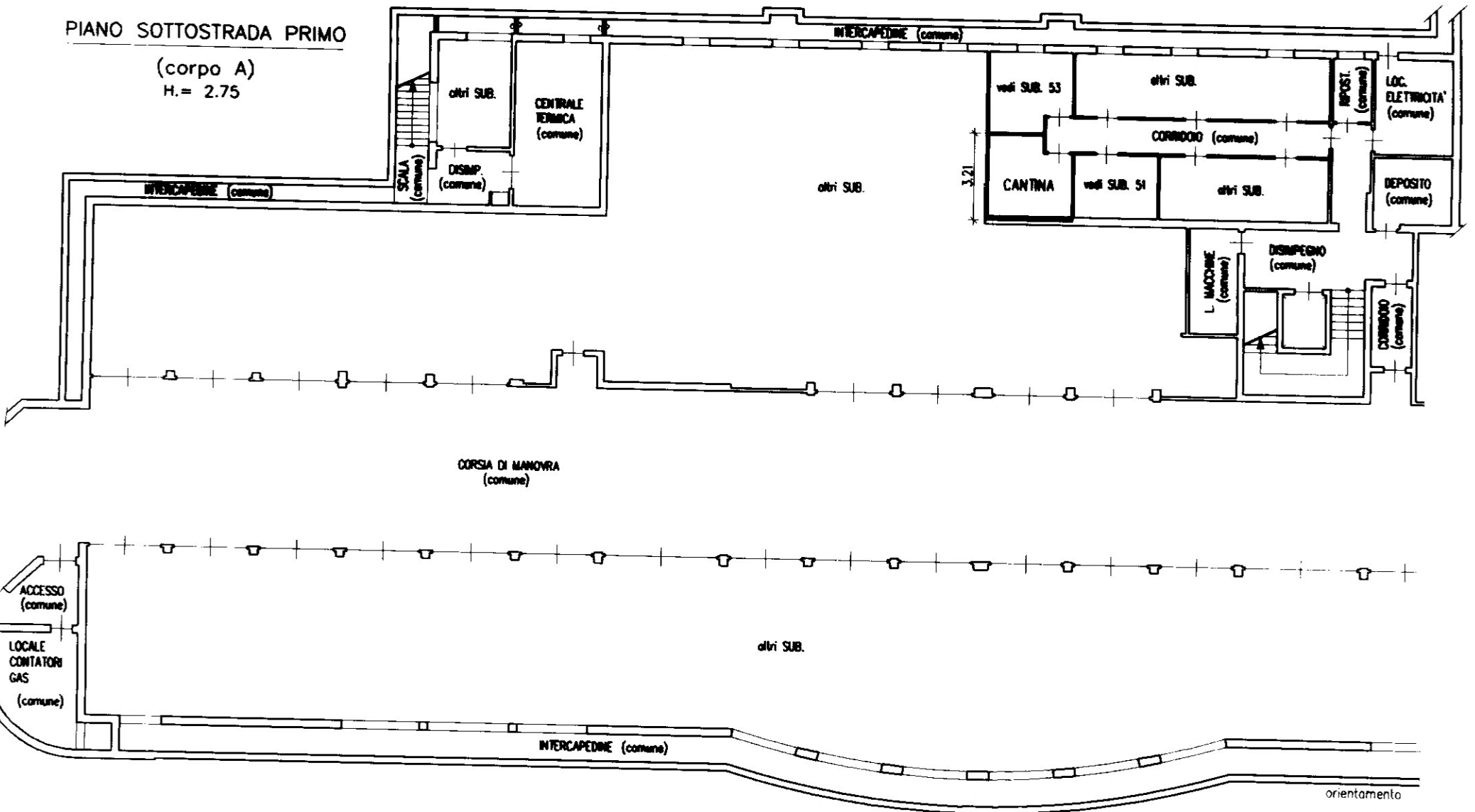

(*) Indicare le principali misure esterne

orientamento



SCALA 1: 200









52





























































